

Zahl: 4/2684-Kaltbachstraße-120/2/2019
Datum: 30. September 2019



Betrifft: Kaltbachstraße – Bereich Hotel Eggerwirt

VERORDNUNG



der Gemeindevertretung im eigenen Wirkungsbereich
der Marktgemeinde St. Michael im Lungau
(Beschluss vom 25.09.2019)

Hiermit wird verordnet:

**Halten und Parken verboten
ausgenommen Berechtigte Hotel Eggerwirt**

auf der Kaltbachstraße (südliche Straßenseite) im Bereich des Hotels Eggerwirt laut Anlage 1, welche einen integrierten Bestandteil dieser Verordnung bildet

Kundmachung mittels Verkehrszeichen gemäß § 52 lit a Z 13b StVO
mit dem Eindruck „Anfang“ bzw. „Ende“ und der Zusatztafel „ausgenommen Berechtigte Hotel Eggerwirt“

Inkrafttreten: Tag der Kundmachung

Rechtsgrundlage:
§ 43 Abs 1 lit b Z 1 Straßenverkehrsordnung 1960 – StVO

Für die Gemeindevertretung:
Der Bürgermeister:

(Ing. Manfred Sampl)



Anlage: 1 Übersichtsplan

Marktgemeinde St. Michael im Lungau

A-5582 St. Michael im Lungau · Marktplatz 1

Telefon: 06477 / 7772-0 Telefax: 06477 / 7772-24

E-mail: buergermeister@gde-st-michael.salzburg.at

Internet: www.sankt-michael.at



Ergeht an:

- 1) Polizeiinspektion 5582 St. Michael im Lungau, Marktplatz 1; per email: PI-S-St-Michael-im-Lungau@polizei.gv.at
- 2) Bezirkshauptmannschaft – Polizeiamt, 5580 Tamsweg, Kapuzinerplatz 1; per email: bh-tamsweg@salzburg.gv.at
- 3) Amt der Salzburger Landesregierung, Abt. 6, Referat 6/24 Verkehrsrecht, Postfach 527, 5010 Salzburg; per email: verkehrsrecht@salzburg.gv.at
- 4) Wellnesshotel Eggerwirt****s, 5582 St. Michael im Lungau, Kaltbachstraße 5, office@eggerwirt.at
- 5) Bauhof der Marktgemeinde St. Michael im Lungau, z. H. Herrn Macheiner, mit der Bitte um Anbringung der ggst. Verkehrszeichen; per email: bauhofleiter@sankt-michael.at
- 6) Anschlag an die Amtstafeln und Homepage
- 7) Akt

Legende

Verwendung:

Bearbeiter:

Karte erstellt am: 30.09.2019

Koordinatensystem: BMN1 M81

Quellen: SAGIS, LFRZ, BEV,

Österreichisches Adressregister

**Salzburger Geographisches
Informationssystem**

Fanny-von-Lehnert-Strasse 1

A-5020 Salzburg

BEV: +43 602 8042 4178

legende@info-gis.at



Das Land Salzburg übernimmt keine Haftung für Vollständigkeit und Richtigkeit.

Anlage 1 - dieser Plan liegt der Verordnung der Marktgemeinde St. Michael im Lurg au vom 30.09.2019, Zahl: 4/2684--Kaltbachstraße--120/2/2019, zugrunde.

RW: 473011/HW: 217759

RW: 473116/HW: 217759

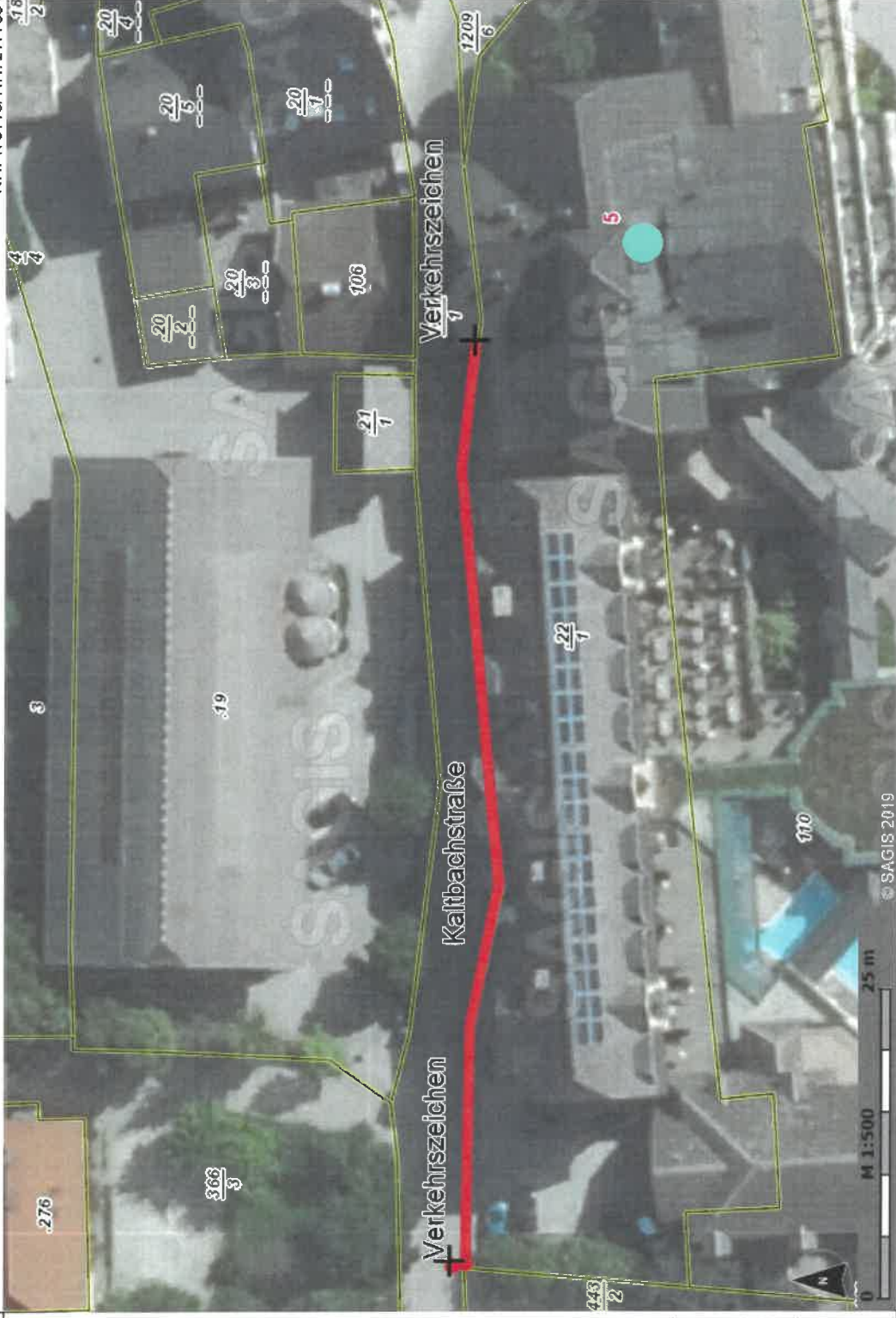

RW: 473011/HW: 217688

RW: 473116/HW: 217688