

Zahl: 4/2684-Bergstraße-120/2/2023

Datum: 13. Juni 2023



St. Michael

IM LUNGAU! - DA BIN ICH GERN!

Betrifft: Geschwindigkeitsbeschränkung 50 km/h,
im Bereich der Bergstraße in St. Michael im Lungau

VERORDNUNG



der Gemeindevertretung im eigenen Wirkungsbereich
der Marktgemeinde St. Michael im Lungau
(Beschluss vom 06.06.2023)

Hiermit wird verordnet:

Geschwindigkeitsbeschränkung (erlaubte Höchstgeschwindigkeit) 50 km/h

im Bereich der Bergstraße zwischen der Zufahrt zur GP.Nr. 178/1, KG. St. Michael, bis einschließlich Kreuzungsbereich St. Michaeler-Bergweg/St. Martin-Bergstraße in beiden Richtungen laut Anlage 1, welche einen integrierten Bestandteil dieser Verordnung bildet.

Kundmachung mittels Verkehrszeichen gemäß § 52 lit a Z 10a und Z 10b StVO.

Inkrafttreten: Tag der Kundmachung

Rechtsgrundlage:

§ 43 Abs 1 lit b Z 1 Straßenverkehrsordnung 1960 – StVO 1960

Für die Gemeindevertretung:
Der Bürgermeister:

(Ing. Manfred Sampl)



Marktgemeinde St. Michael im Lungau

A-5582 St. Michael im Lungau · Marktplatz 1

Telefon: 06477 / 7772-0 Telefax: 06477 / 7772-24

E-mail: buergermeister@gde-st-michael.salzburg.at

Internet: www.sankt-michael.at

Anlage: 1 Übersichtsplan



Ergeht an:

- 1) Polizeiinspektion 5582 St. Michael im Lungau, Marktplatz 1; per email: PI-S-St-Michael-im-Lungau@polizei.gv.at
- 2) Bezirkshauptmannschaft – Polizeiamt, 5580 Tamsweg, Kapuzinerplatz 1; per email: bh-tamsweg@salzburg.gv.at
- 3) Amt der Salzburger Landesregierung, Abt. 6, Referat 6/24 Verkehrsrecht, Postfach 527, 5010 Salzburg; per email: verkehrsrecht@salzburg.gv.at
- 4) Bauhof der Marktgemeinde St. Michael im Lungau, z. H. Herrn BHL Peter Macheiner, mit der Bitte um Anbringung der ggst. Verkehrszeichen; per email: bauhofleiter@gde-st-michael.salzburg.at
- 5) Anschlag an die Amtstafeln und Homepage
- 6) Akt

Legende

Digitale Katastralmappe

DKM Grundstücksummern

sonstige Beschriftungen

DKM Grundstücke

Anlage 1 – dieser Plan liegt der Verordnung der Marktgemeinde St. Michael im Lungau vom 13. Juni 2023, Zahl: 4/2684-Bergstraße-120/2/2023, zugrunde.

RW: 473422/ HW: 218275

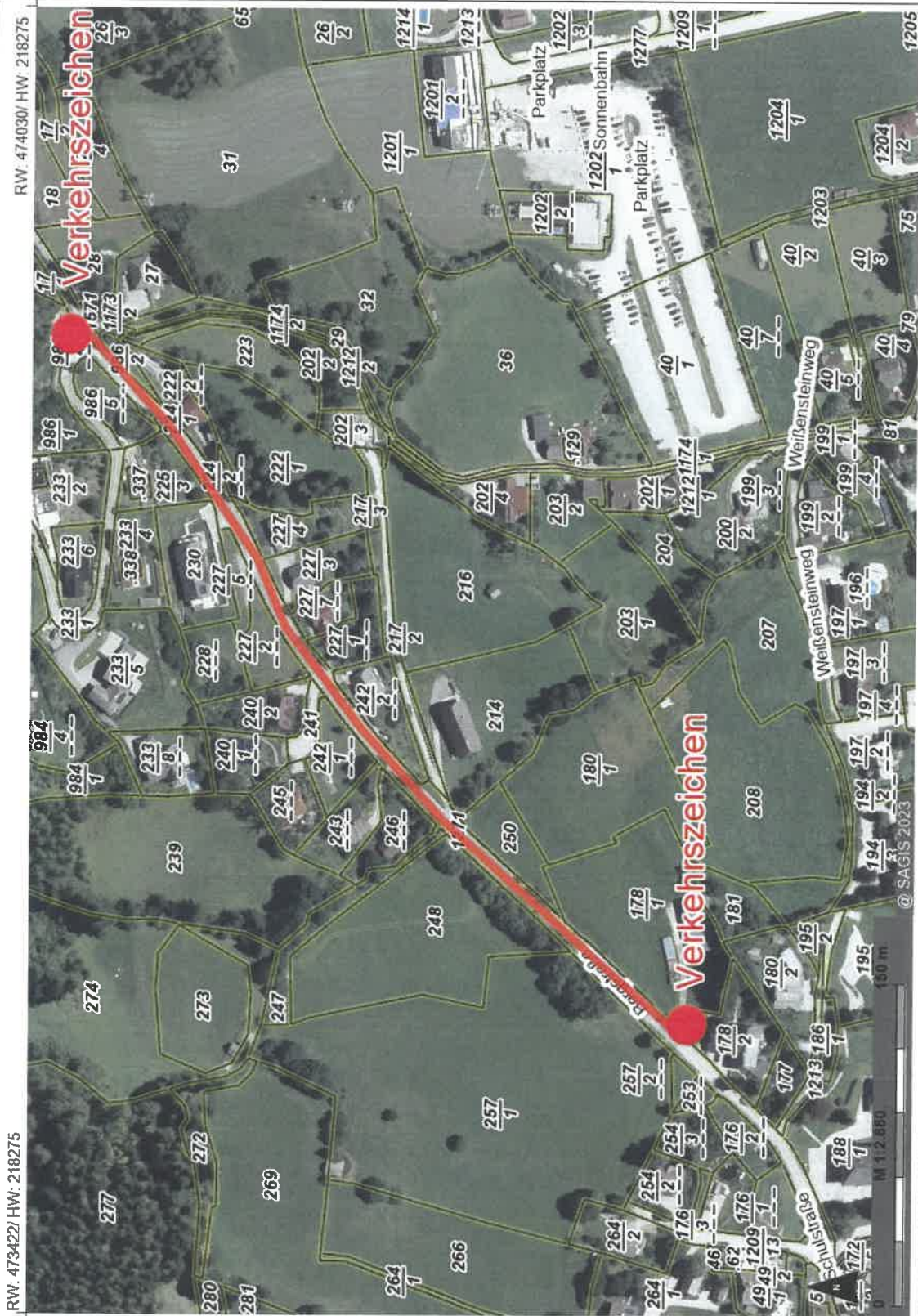

RW: 473422/ HW: 217863

RW: 474030/ HW: 217863

Verwendung:

Bearbeiter:

Karte erstellt am: 13.06.2023

Koordinatensystem: BMN M31

Quellen: SAGIS, LFRZ, BEV,

Österreichisches Adressregister